



Stadt Halle (Saale) Vorhabenbezogener Bebauungsplan Nr. 57 "Gewerbegebiet Bruckdorf", 3. Änderung "Sondergebiet Möbeleinrichtungshaus"

Teil C: Vorhaben- und Erschließungsplan



M 1:1.500
Luftbild: Google Earth (earth.google.com)

VISUALISIERUNG Detail aus Nordwesten



VISUALISIERUNG Detail aus Südwesten

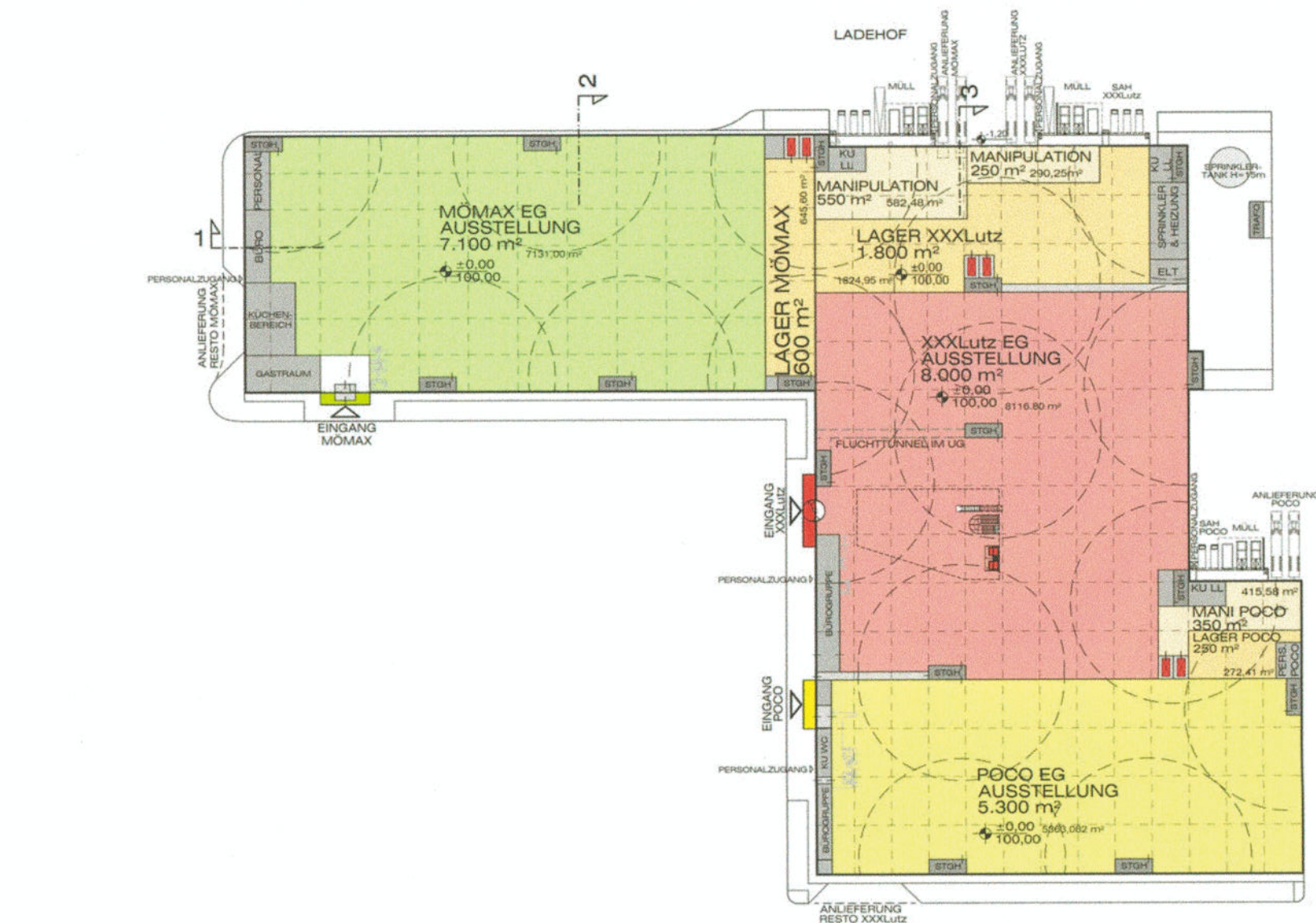

GRUNDRISS Erdgeschoss (M 1:1.500)

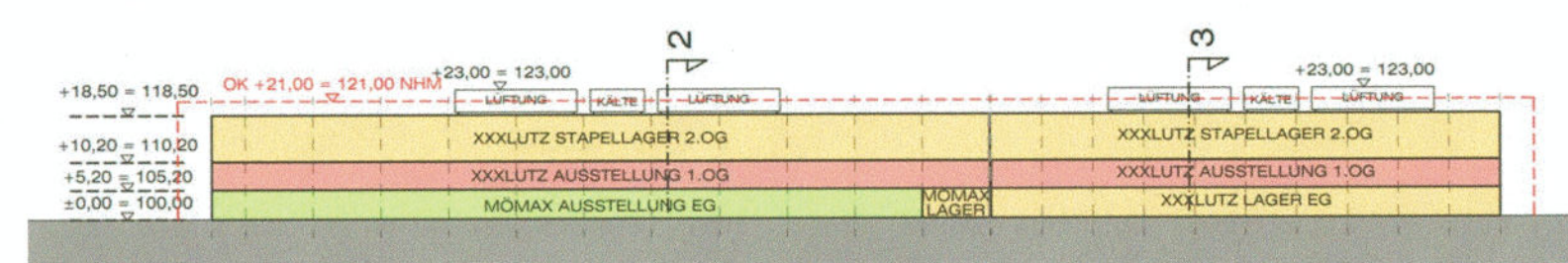

SCHNITT 1 (M 1:1.500)

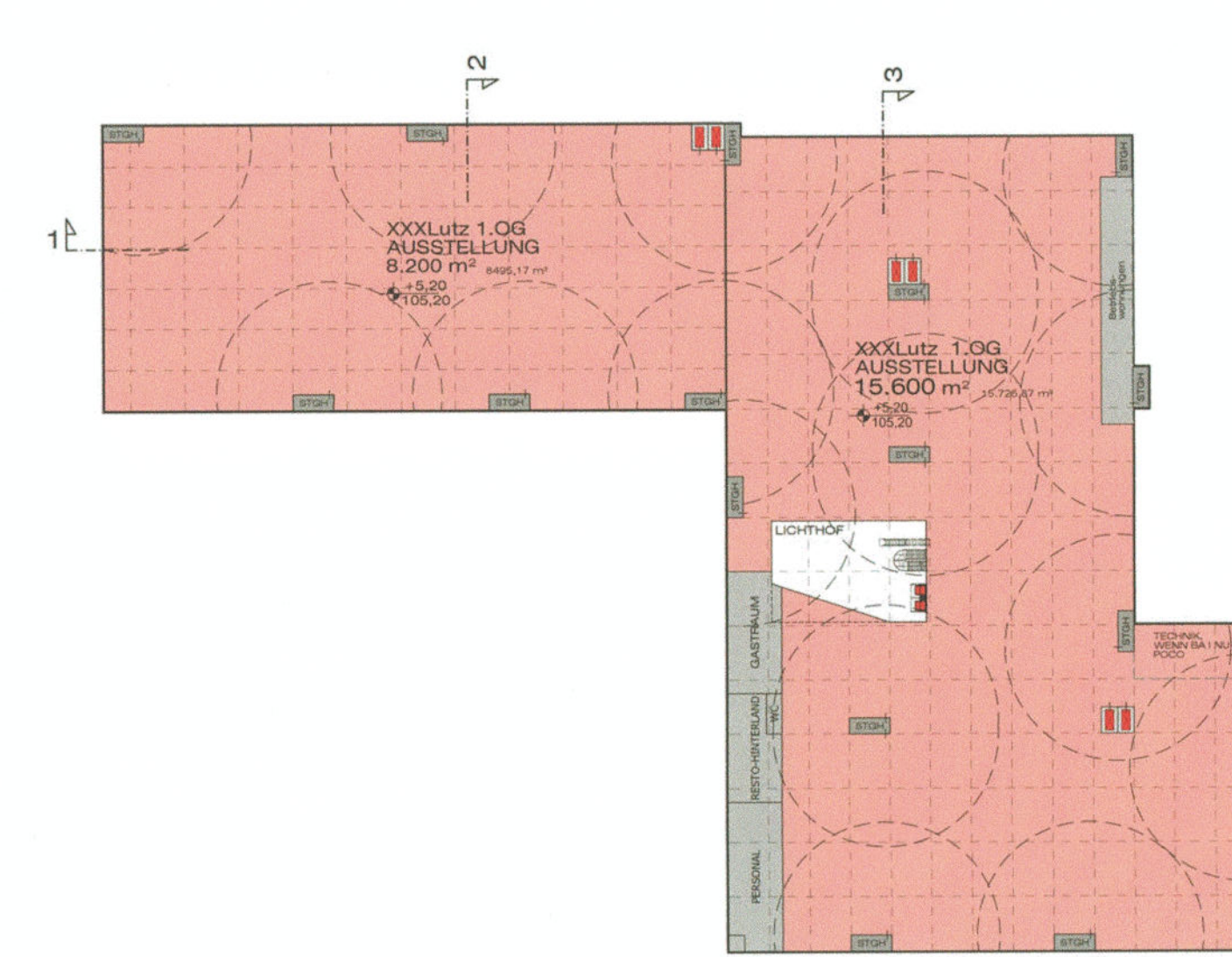

GRUNDRISS 1. Obergeschoss (M 1:1.500)

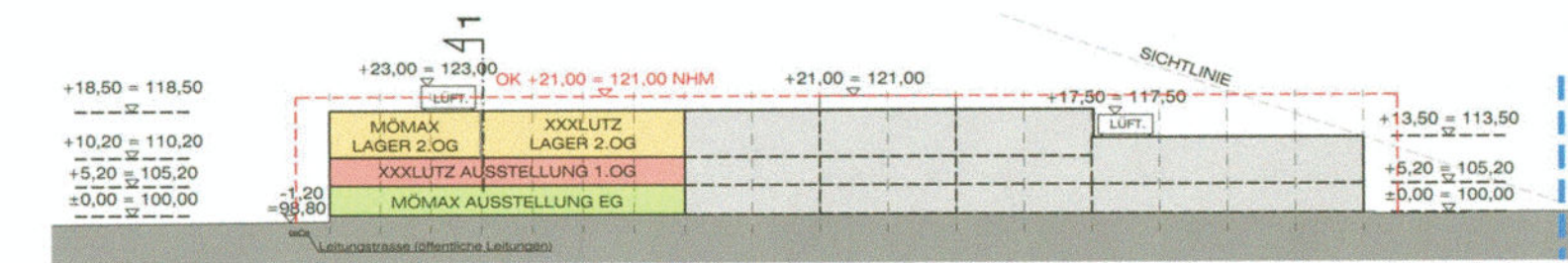

SCHNITT 2 (M 1:1.500)

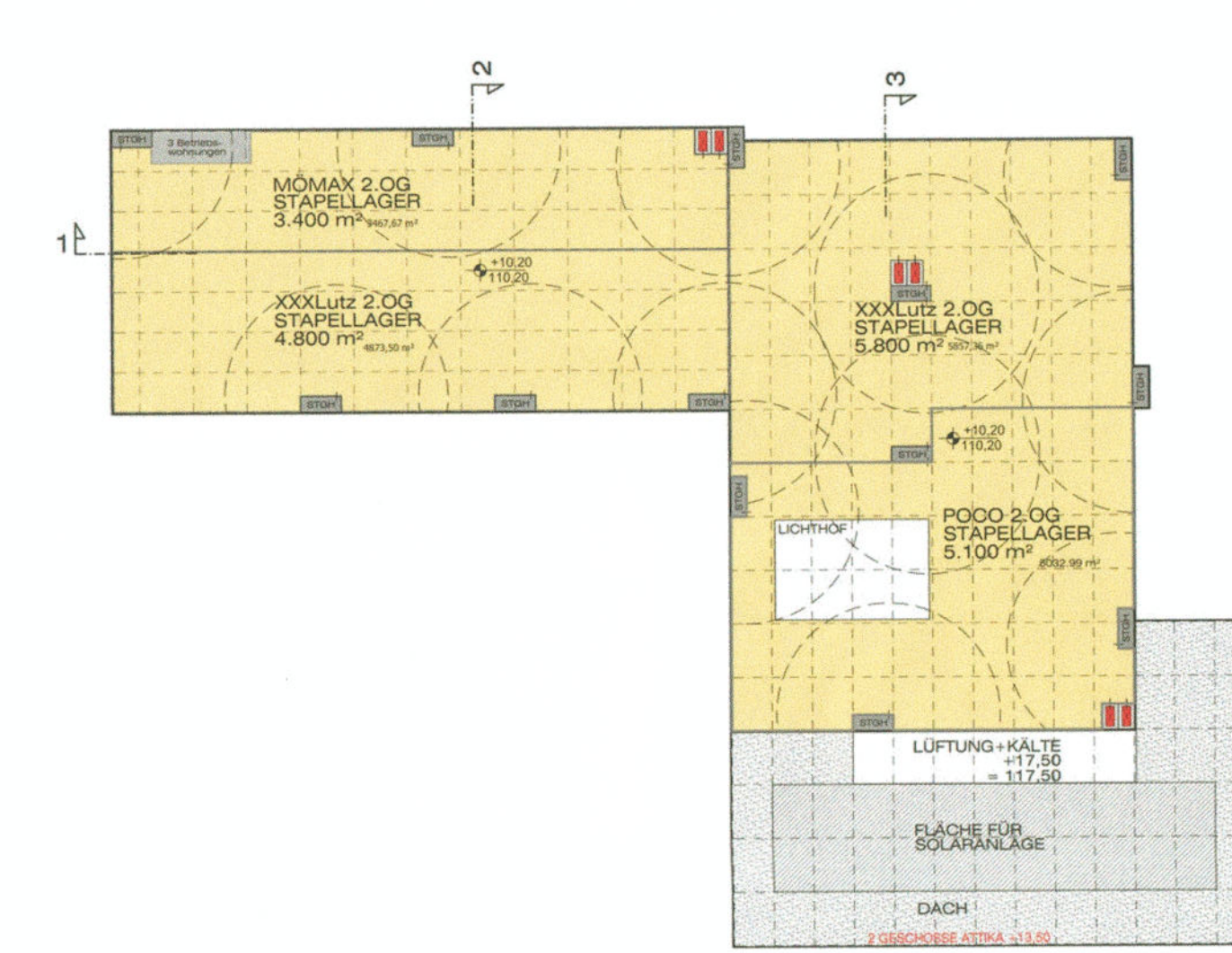

GRUNDRISS 2. Obergeschoss (M 1:1.500)

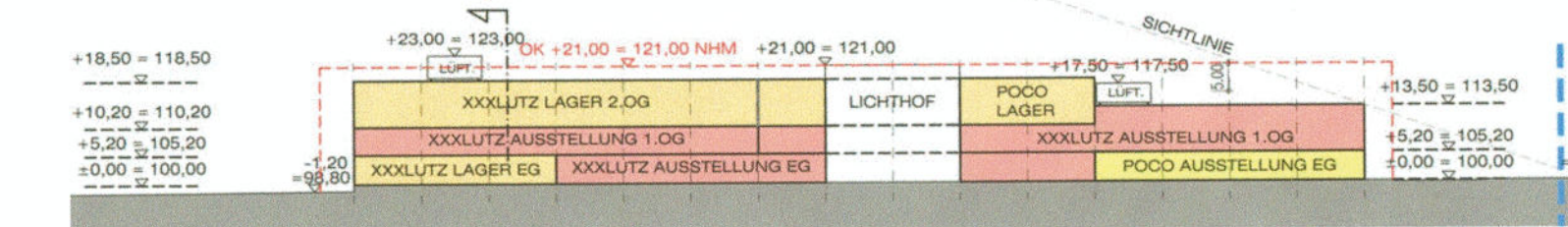

SCHNITT 3 (M 1:1.500)

GESAMTPLANUNG / VISUALISIERUNG:

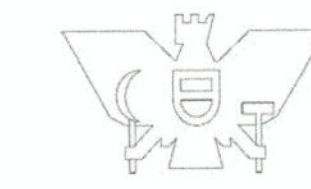

RRP Architekten
ZT-GmbH
A-1010 Wien Kramergasse 9
T +43(0)533 87 35
F +43(0)533 86 79
Mail: rrp@rrp.at

Hat zur Genehmigung
vom: 18.02.2025
Az.: 305.9-2402-3A-5-FW
vorgelegt.
Im Auftrag
LVA

Plan 2 zum vorhabenbezogenen Bebauungsplan Nr. 57 "Gewerbegebiet Bruckdorf", 3. Änderung

Halle, den 04.02.2025



i.v.
Oberbürgermeister

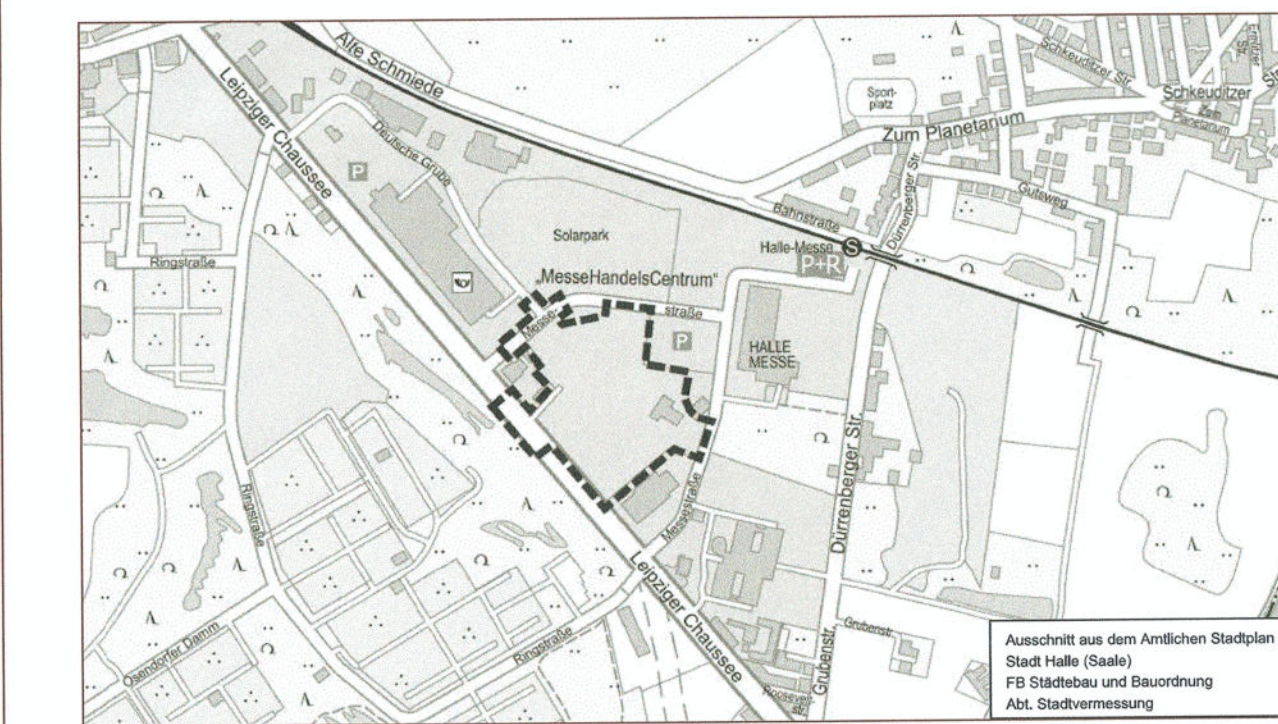

STADT HALLE (SAALE)

Vorhabenbezogener Bebauungsplan Nr. 57
„Gewerbegebiet Bruckdorf“, 3. Änderung
„Sondergebiet Möbeleinrichtungshaus“

Vorhaben- und Erschließungsplan

Vorhabenträger
Löwenrund Immobilien GmbH
Mergentheimer Str. 59
97034 Würzburg

Planungsbüro
ARCHITEKTEN GmbH
01159 Dresden, Kesselsdorfer Str. 13
Tel.: 0361 - 2750 4384
Mail: info@architekten.de

Aktueller Stand
der Planung
28.11.2024

Gemarkung
Flur
2

Maßstab
1 : 1000

Kartengrundlage
Liegenschaftskarte mit Inhalt der Stadtgrundkarte
Halle (Saale)
Fachbereich Städtebau und Bauordnung
Abt. Stadtvermessung

Vervielfältigungen der Planunterlagen für gewerbliche Zwecke sind untersagt.